



Catálogo Refrigeração



REFRIGERAÇÃO

Mr. Inox

Conheça nossa empresa

A **Refrigeração Mister Inox** está Localizada em Belo Horizonte, Minas Gerais, é uma empresa especializada na fabricação de equipamentos de refrigeração comercial. Atendemos todo ramo gastronômico como restaurantes, cozinhas comerciais, bares, padarias, supermercados, escolas, laboratórios e etc.

Nossos equipamentos são fabricados com matéria prima de alta qualidade e oferecem uma refrigeração eficiente e de auto rendimento, que permitem uma excelente qualidade dos seus produtos.

Acesso nosso site e confira nossos demais serviços
www.refrigeracaomisterinox.com.br



Conheça nossos produtos

Balcões Refrigerados

01

Expositores Auto Serviço

05

Geladeiras Industriais

08

Mini Câmaras Frias

11

Pass Troughs

14

Expositores Abertos

16

Vitrines

17

Ultra Congeladores

18

Walk-in Coolers

22

Balcões Refrigerados

Balcão Refrigerado Horizontal 1 Porta

C Ó D
BRM1P



C Ó D
BRM1

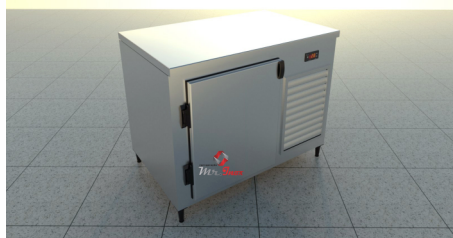

C Ó D
BRMIC

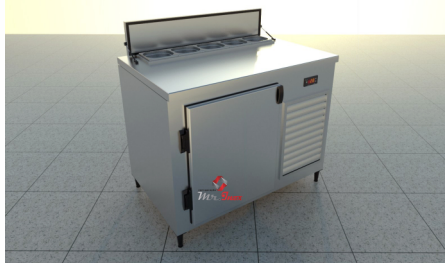

C Ó D
BRMICE



Especificações

Refrigeração: Ar forçado (Frost Free), ecológico e econômico. | Temperatura: 0 a +7C | Degelo: Automático | Controlador: Digital
 Revestimento Interno: Chapa Pet de refrigeração ou Aço Inox | Revestimento Externo: Aço inox 430 (fundo, costas: galvanizado)
 Portas: Cegas | Prateleiras: gradeadas inox | Pés niveladores | Isolamento térmico em poliuretano/eps de alta densidade

Medidas: Frente 1050mm · Profundidade 700mm · Altura 900mm | Consumo: 380 W/dia | Tensão: 220v | Peso Líquido: 80 kgs
 Capacidade Líquida: 284litros

Opcionais: Congelados (-15 a -10C) | Cuba | Respaldo traseiro | Condimentadora nível balcão | Condimentadora superior | Rodízios

**Imagens meramente ilustrativas. Imagens e informações sujeitas a alterações sem aviso prévio.*

Balcões Refrigerados

Balcão Refrigerado Horizontal 2 Portas

C Ó D
BRM2P



C Ó D
BRM2



C Ó D
BRM2C



C Ó D
BRM2CE



Especificações

Refrigeração: Ar forçado (Frost Free), ecológico e econômico. | Temperatura: 0 a +7°C | Degelo: Automático | Controlador: Digital
 Revestimento Interno: Chapa Pet de refrigeração ou Aço Inox | Revestimento Externo: Aço inox 430 (fundo, costas: galvanizado)
 Portas: Cegas | Prateleiras: gradeadas inox | Pés niveladores | Isolamento térmico em poliuretano/eps de alta densidade

Medidas: Frente 1500mm · Profundidade 700mm · Altura 900mm | Consumo: 380 W/dia | Tensão: 220v | Peso Líquido: 105 kgs
 Capacidade Líquida: 360 litros

Opcionais: Congelados (-15 a -10C) | Cuba | Respaldo traseiro | Condimentadora nível balcão | Condimentadora superior | Rodízios

**Imagens meramente ilustrativas. Imagens e informações sujeitas a alterações sem aviso prévio.*

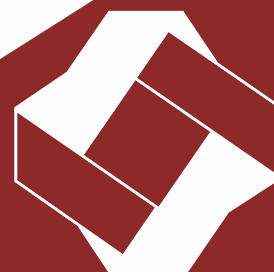

Balcões Refrigerados

Balcão Refrigerado Horizontal 3 Portas

C Ó D
BRM3P

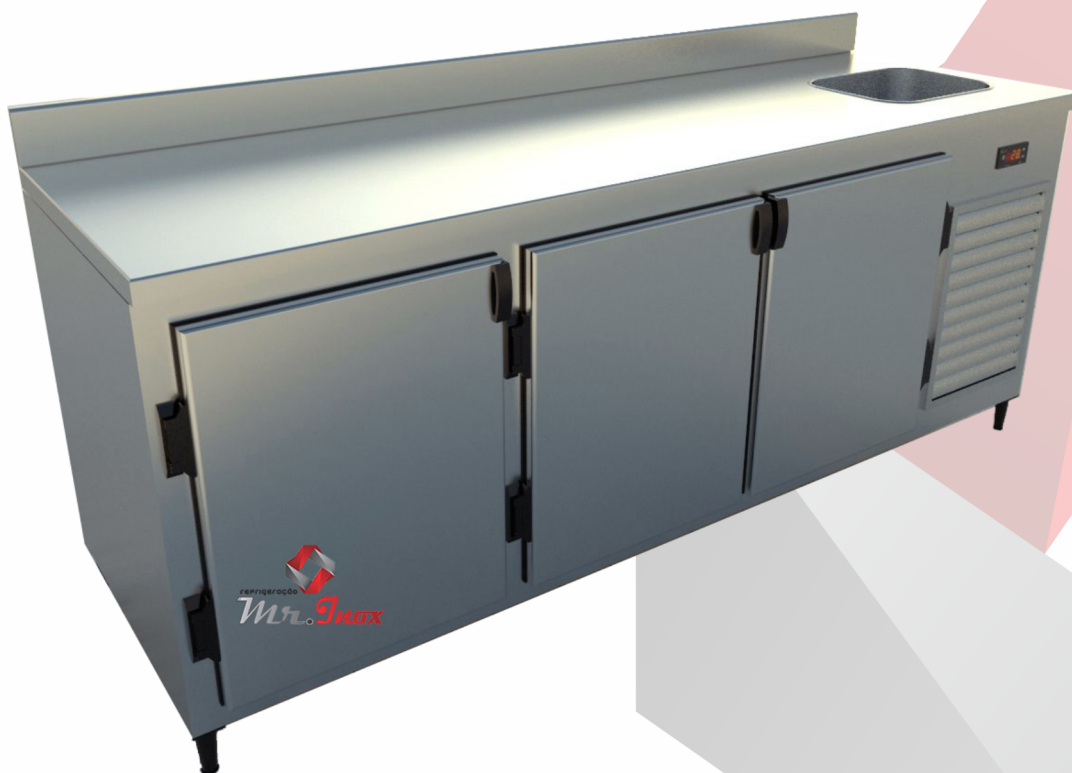

C Ó D
BRM3

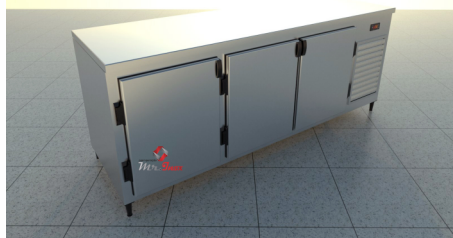

C Ó D
BRM3C



C Ó D
BRM3CE



Especificações

Refrigeração: Ar forçado (Frost Free), ecológico e econômico. | Temperatura: 0 a +7C | Degelo: Automático | Controlador: Digital
 Revestimento Interno: Chapa Pet de refrigeração ou Aço Inox | Revestimento Externo: Aço inox 430 (fundo, costas: galvanizado)
 Portas: Cegas | Prateleiras: gradeadas inox | Pés niveladores | Isolamento térmico em poliuretano/eps de alta densidade

Medidas: Frente 2050mm · Profundidade 700mm · Altura 900mm | Consumo: 450 W/dia | Tensão: 220v | Peso Líquido: 120 kgs
 Capacidade Líquida: 520 litros

Opcionais: Congelados (-15 a -10C) | Cuba | Respaldo traseiro | Condimentadora nível balcão | Condimentadora superior | Rodízios

**Imagens meramente ilustrativas. Imagens e informações sujeitas a alterações sem aviso prévio.*

Balcões Refrigerados

Balcão Refrigerado Horizontal 4 Portas

C Ó D
BRM4P



C Ó D
BRM4



C Ó D
BRM4C



C Ó D
BRM4CE



Especificações

Refrigeração: Ar forçado (Frost Free), ecológico e econômico. | Temperatura: 0 a +7°C | Degelo: Automático | Controlador: Digital
 Revestimento Interno: Chapa Pet de refrigeração ou Aço Inox | Revestimento Externo: Aço inox 430 (fundo, costas: galvanizado)
 Portas: Cegas | Prateleiras: gradeadas inox | Pés niveladores | Isolamento térmico em poliuretano/eps de alta densidade

Medidas: Frente 2550mm · Profundidade 700mm · Altura 900mm | Consumo: 490 W/dia | Tensão: 220v | Peso Líquido: 130 kgs
 Capacidade Líquida: 700 litros

Opcionais: Congelados (-15 a -10°C) | Cuba | Respaldo traseiro | Condimentadora nível balcão | Condimentadora superior | Rodízios

*Imagens meramente ilustrativas. Imagens e informações sujeitas a alterações sem aviso prévio.

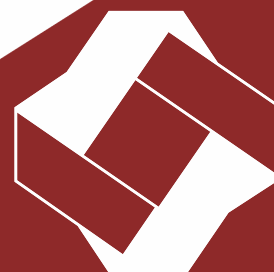

Expositores Auto Serviço

Expositor Vertical 1 Porta

C Ó D
EVM1P



C Ó D
EVM1P



C Ó D
EVM1



C Ó D
EVM1P



Especificações

Refrigeração: Ar forçado (Frost Free), ecológico e econômico. | Temperatura: 0 a +7C | Degelo: Automático | Controlador: Digital
 Revestimento Interno: Chapa Pet de refrigeração ou Aço Inox | Revestimento Externo: Aço inox 430 (fundo, costas: galvanizado)
 Portas: com vidro duplo | Prateleiras: aramadas com pintura eletrostática | Pés niveladores | Isolamento térmico em poliuretano/eps de alta densidade

Medidas: Frente 650mm - Profundidade 650mm - Altura 2050mm | Consumo: 390 W/dia | Tensão: 220v | Peso Líquido: 90 kgs
 Capacidade Líquida: 500 litros

Opcionais: Congelador(-18 a -15C) | Acabamento externo com pintura eletrostática | Rodízios

**Imagens meramente ilustrativas. Imagens e informações sujeitas a alterações sem aviso prévio.*

Expositores Auto Serviço

Expositor Vertical 2 Portas

C Ó D
EVM2P



C Ó D
EVM2



C Ó D
EVM2



C Ó D
EVM2P



Especificações

Refrigeração: Ar forçado (Frost Free), ecológico e econômico. | Temperatura: 0 a +7C | Degelo: Automático | Controlador: Digital
 Revestimento Interno: Chapa Pet de refrigeração ou Aço Inox | Revestimento Externo: Aço inox 430 (fundo, costas: galvanizado)
 Portas: com vidro duplo | Prateleiras: aramadas com pintura eletrostática | Pés niveladores | Isolamento térmico em poliuretano/eps de alta densidade

Medidas: Frente 1200mm · Profundidade 650mm · Altura 2050mm | Consumo: 450 W/dia | Tensão: 220v | Peso Líquido: 120kgs
 Capacidade Líquida: 1100 litros

Opcionais: Congelador(-18 a -15C) | Acabamento externo com pintura eletrostática | Rodízios

**Imagens meramente ilustrativas. Imagens e informações sujeitas a alterações sem aviso prévio.*

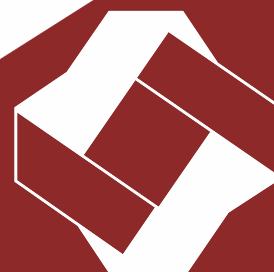

Expositores Auto Serviço

Expositor Vertical 3 Portas

C Ó D
EVM3P



C Ó D
EVM3P



C Ó D
EVM3



C Ó D
EVM3



Especificações

Refrigeração: Ar forçado (Frost Free), ecológico e econômico. | Temperatura: 0 a +7C | Degelo: Automático | Controlador: Digital
 Revestimento Interno: Chapa Pet de refrigeração ou Aço Inox | Revestimento Externo: Aço inox 430 (fundo, costas: galvanizado)
 Portas: com vidro duplo | Prateleiras: aramadas com pintura eletrostática | Pés niveladores | Isolamento térmico em poliuretano/eps de alta densidade

Medidas: Frente 1720mm · Profundidade 650mm · Altura 2050mm | Consumo: 490 W/dia | Tensão: 220v | Peso Líquida: 150kgs
 Capacidade Líquida: 1400 litros

Opcionais: Congelador (-18 a -15C) | Acabamento externo com pintura eletrostática | Rodízios

**Imagens meramente ilustrativas. Imagens e informações sujeitas a alterações sem aviso prévio.*

Geladeiras Industriais

Geladeira Industrial 2 Portas

C Ó D
GIM2



Especificações

Refrigeração: Ar forçado (Frost Free), ecológico e econômico. | Temperatura: 0 a +7C | Degelo: Automático | Controlador: Digital
 Revestimento Interno: Chapa Pet de refrigeração ou Aço Inox | Revestimento Externo: Aço inox 430 (fundo, costas: galvanizado)
 Portas: cegas ou com vidro duplo | Prateleiras: gradeadas | Pés niveladores | Isolamento térmico em poliuretano/eps de alta densidade

Medidas: Frente 650mm - Profundidade 650mm - Altura 2050mm | Consumo: 390 W/dia | Tensão: 220v | Peso Líquido: 90kgs
 Capacidade Líquida: 500 litros

Opcionais: Congelador(-18 a -15C) | 1 porta ou 2 portas | Portas cegas ou com vidro duplo | Acab. externo com pintura eletrostática

**Imagens meramente ilustrativas. Imagens e informações sujeitas a alterações sem aviso prévio.*

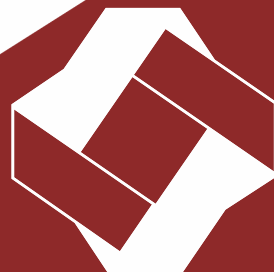

Geladeiras Industriais

Geladeira Industrial 4 Portas

C Ó D
GIM4



Especificações

Refrigeração: Ar forçado (Frost Free), ecológico e econômico. | Temperatura: 0 a +7C | Degelo: Automático | Controlador: Digital
 Revestimento Interno: Chapa Pet de refrigeração ou Aço Inox | Revestimento Externo: Aço inox 430 (fundo, costas: galvanizado)
 Portas: cegas ou com vidro duplo | Prateleiras: gradeadas | Pés niveladores | Isolamento térmico em poliuretano/eps de alta densidade

Medidas: Frente 1200mm · Profundidade 650mm · Altura 2050mm | Consumo: 450 W/dia | Tensão: 220v | Peso Líquido: 120 kgs
 Capacidade Líquida: 1100 litros

Opcionais: Congelador(-18 a -15C) | 1 porta ou 2 portas | Portas cegas ou com vidro duplo | Acab. externo com pintura eletrostática

**Imagens meramente ilustrativas. Imagens e informações sujeitas a alterações sem aviso prévio.*

Geladeiras Industriais

Geladeira Industrial 6 Portas

C Ó D
GIM6



Especificações

Refrigeração: Ar forçado (Frost Free), ecológico e econômico. | Temperatura: 0 a +7C | Degelo: Automático | Controlador: Digital
 Revestimento Interno: Chapa Pet de refrigeração ou Aço Inox | Revestimento Externo: Aço inox 430 (fundo, costas: galvanizado)
 Portas: cegas ou com vidro duplo | Prateleiras: gradeadas | Pés niveladores | Isolamento térmico em poliuretano/eps de alta densidade

Medidas: Frente 1720mm - Profundidade 650mm - Altura 2050mm | Consumo: 450 W/dia | Tensão: 220v | Peso Líquido: 150kgs
 Capacidade Líquida: 1400 litros

Opcionais: Congelador(-18 a -15C) | 1 porta ou 2 portas | Portas cegas ou com vidro duplo | Acab. externo com pintura eletrostática

*Imagens meramente ilustrativas. Imagens e informações sujeitas a alterações sem aviso prévio.

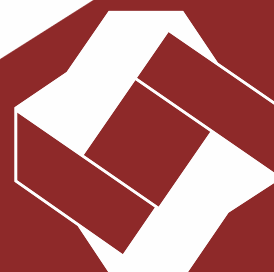

Mini Câmara Fria

Mini Câmara Fria 1 Porta

C Ó D
MCFMIEST



C Ó D
MCFMIEST



C Ó D
MCFMI



C Ó D
MCFMI



Especificações

Refrigeração: Ar forçado (Frost Free), ecológico e econômico. | Temperatura: 0 a +7C | Degelo: Automático | Controlador: Digital
 Revestimento Interno: Chapa Pet de refrigeração ou Aço Inox | Revestimento Externo: Aço inox 430 (fundo, costas: galvanizado)
 Portas: cegas | Prateleiras: gradeadas em inox | Pés niveladores | Isolamento térmico em poliuretano/eps de alta densidade

Medidas: Frente 1200mm · Profundidade 800 ou 1200 mm · Altura 2200mm | Consumo: 850 W/dia | Tensão: 220v
 Peso Líquido: 160kgs | Capacidade Líquida: 1200 ou 1900 litros

Opcionais: Congelador(-18 a -15C) | Gradeado interno ou tendal | Rodízios

**Imagens meramente ilustrativas. Imagens e informações sujeitas a alterações sem aviso prévio.*

Mini Câmara Fria

Mini Câmara Fria 2 Portas

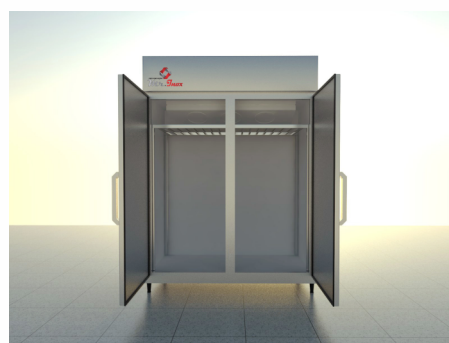
C Ó D
MCFM2

Especificações

Refrigeração: Ar forçado (Frost Free), ecológico e econômico. | Temperatura: 0 a +7C | Degelo: Automático | Controlador: Digital
Revestimento Interno: Chapa Pet de refrigeração ou Aço Inox | Revestimento Externo: Aço inox 430 (fundo, costas: galvanizado)
Portas: cegas | Prateleiras: gradeadas em inox | Pés niveladores | Isolamento térmico em poliuretano/eps de alta densidade

Medidas: Frente 1800mm · Profundidade 800mm · Altura 2200mm | Consumo: 900 W/dia | Tensão: 220v | Peso Líquido: 180 kgs
Capacidade Líquida: 1600 litros

Opcionais: Congelador(-18 a -15C) | Gradeado interno ou tendal | Rodízios

**Imagens meramente ilustrativas. Imagens e informações sujeitas a alterações sem aviso prévio.*

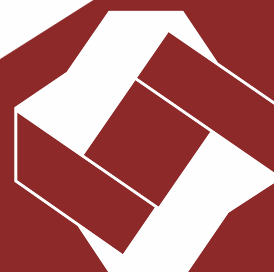

Mini Câmara Fria

Mini Câmara Fria 3 Portas

C Ó D
MCFM3



C Ó D
MCFM3



C Ó D
MCFM3

Especificações

Refrigeração: Ar forçado (Frost Free), ecológico e econômico. | Temperatura: 0 a +7C | Degelo: Automático | Controlador: Digital
 Revestimento Interno: Chapa Pet de refrigeração ou Aço Inox | Revestimento Externo: Aço inox 430 (fundo, costas: galvanizado)
 Portas: cegas | Prateleiras: gradeadas em inox | Pés niveladores | Isolamento térmico em poliuretano/eps de alta densidade

Medidas: Frente 2600mm · Profundidade 800mm · Altura 2200mm | Consumo: 1400 W/dia | Tensão: 220v | Peso Líquida: 250 kgs
 Capacidade Líquida: 2800 litros

Opcionais: Congelador (-18 a -15C) | Gradeado interno ou tendal | Rodízios

**Imagens meramente ilustrativas. Imagens e informações sujeitas a alterações sem aviso prévio.*

Pass Trough

Pass Through Refrigerado

C Ó D
PTMRI



C Ó D
PTMRI



C Ó D
PTMRI



C Ó D
PTMRI



Especificações

Refrigeração: Ar forçado (Frost Free), ecológico e econômico. | Temperatura: 3 a 9C | Controlador: digital | Revestimento Interno e externo: aço inox 430 | Portas: cegas | Capacidade: 18 GN'S 1/1 - 100mm | Cantoneiras: para apoio das gns | Pés niveladores
Isolamento térmico em poliuretano/eps de alta densidade

Medidas: Frente 720mm - Profundidade 900mm - Altura 2050mm | Consumo: 390 W/dia | Tensão: 220v | Peso Líquido: 120 kgs
Capacidade Líquida: 650 litros

Opcionais: Portas cegas ou com vidro duplo | Acabamento externo com pintura eletrostática | Rodízios

**Imagens meramente ilustrativas. Imagens e informações sujeitas a alterações sem aviso prévio.*

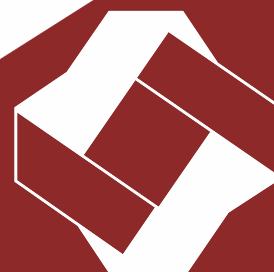

Pass Trough

Pass Through Aquecido

C Ó D
PTMA1



Especificações

Ar forçado: Aquecimento por resistência elétrica | Temperatura: 30 a 60C | Controlador: digital | Revestimento Interno e externo: aço inox 430 | Portas: cega | Capacidade: 18 GN'S 1/1 - 100mm | Cantoneiras: para apoio das gns | Pés niveladores
Isolamento térmico em poliuretano

Medidas: Frente 720mm - Profundidade 900mm - Altura 2050mm | Consumo: 850 W/dia | Tensão: 220v | Peso Líquido: 120kgs
Capacidade Líquida: 650 litros

Opcionais: Portas cegas ou com vidro duplo | Acabamento externo com pintura eletrostática | Rodízios

**Imagens meramente ilustrativas. Imagens e informações sujeitas a alterações sem aviso prévio.*

Expositores Abertos

Vitrine Expositora

**C Ó D
EVAM**

Especificações

Refrigeração: Ar forçado (Frost Free), ecológico e econômico. | Temperatura: 5 a +9C | Degelo: Automático | Controlador: digital
Revestimento Interno: chapa pet de refrigeração ou aço inox | Revestimento Externo: Aço inox 430 (fundo e costas galvanizado)
Prateleiras: gradeadas ou lisas | Pés niveladores | Isolamento térmico em poliuretano/eps de alta densidade

Medidas: Frente 1000mm · Profundidade 650mm · Altura · 1300mm | Consumo: 890 W | Tensão: 220v | Peso Líquido: 90 kgs
Capacidade: 500 litros

Opcionais: Cortina noturna | Portas com vidro duplo de correr | Acabamento externo com pintura eletrostática | Rodízios

**Imagens meramente ilustrativas. Imagens e informações sujeitas a alterações sem aviso prévio.*

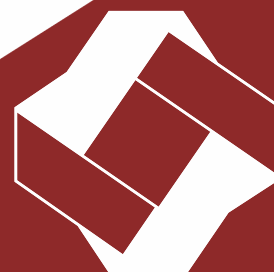

Vitrines Refrigeradas

Vitrine Expositora

C Ó D
V E M



Especificações

Refrigeração: Ar forçado (Frost Free), ecológico e econômico. | Temperatura: 5 a +9C | Degelo: Automático | Controlador: Digital
 Revestimento Interno: Aço inox | Revestimento Externo: Aço inox 430 (fundo e costas galvanizado) | Prateleiras : vidro 6mm
 Pés niveladores | Isolamento térmico em poliuretano/eps de alta densidade

Medidas: Frente 1000mm · Profundidade: 650mm · Altura: 1300mm | Consumo: 590W | Tensão: 220v | Peso Líquido: 120 kgs
 Capacidade: 500 litros

Opcionais: Aquecida, refrigerada, neutra | Portas com vidro duplo de correr | Acab. externo com pintura eletrostática | Rodízios

**Imagens meramente ilustrativas. Imagens e informações sujeitas a alterações sem aviso prévio.*

Ultra Congeladores

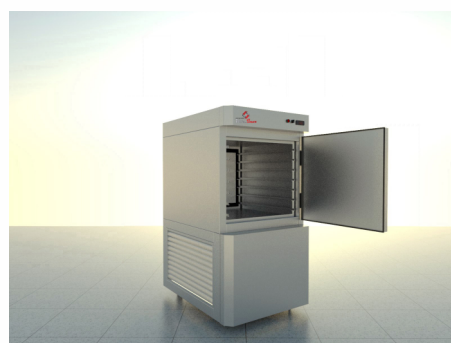
UCM 10K**C Ó D
UCM10K**

Especificações

Refrigeração: Ar forçado (Frost Free), ecológico e econômico. | Temperatura: -30C | Degelo: Auto/manual | Controlador: digital
Revestimento Interno e Externo: aço inox 430 | Portas: Cegas | Cantoneiras: cap. para 5 bandejas 600 x 400mm (não incluso)
Rodízios giratórios | Isolamento térmico em poliuretano/eps

Medidas: Frente 830mm · Profundidade 1100mm · Altura 1460mm | Consumo: 1200 W/dia | Tensão: 220v | Peso Líquido: 110kgs
Capacidade: ref. de 16kg por processo de 30 a 50 mnts | Capacidade: congelamento de 10kg por processo de 50 min a 1:30h

Opcionais: Bandejas inox 600 x 400mm

**Imagens meramente ilustrativas. Imagens e informações sujeitas a alterações sem aviso prévio.*

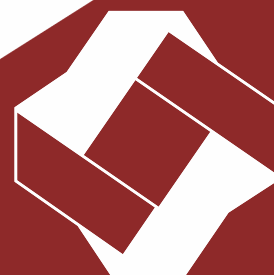

Ultra Congeladores

UCM15K

**C Ó D
UCM15K**



Especificações

Refrigeração: Ar forçado (Frost Free), ecológico e econômico. | Temperatura: -30 a -35C | Degelo: Auto/manual | Controlador: digital
 Revestimento Interno e Externo: aço inox 430 | Portas: Cegas | Cantoneiras: cap. para 7 bandejas 600 x 400mm (não incluso)
 Rodízios giratórios | Isolamento térmico em poliuretano/eps

Medidas: Frente 830mm · Profundidade 1100mm · Altura 1500mm | Consumo: 1500 W/dia | Tensão: 220v mono e tri |
 Peso Líquido: 110kgs | Capacidade: ref. de 25kg por processo de 30 a 50 mnts | Capacidade: congelamento de 15kg por processo
 de 50 min a 1:30h

Opcionais: Bandejas inox 600 x 400mm

**Imagens meramente ilustrativas. Imagens e informações sujeitas a alterações sem aviso prévio.*

Ultra Congeladores

UCM 25K

**C Ó D
UCM25K**



Especificações

Refrigeração: Ar forçado (Frost Free), ecológico e econômico. | Temperatura: -30 a -35C | Degelo: Auto/manual | Controlador: digital
 Revestimento Interno e Externo: aço inox 430 | Portas: Cegas | Cantoneiras: cap. para 10 bandejas 600 x 400mm (não incluso)
 Rodízios giratórios | Isolamento térmico em poliuretano/eps

Medidas: Frente 830mm · Profundidade 1100mm · Altura 1800mm | Consumo: 2100W/dia | Tensão: 220v mono e tri |
 Peso Líquido: 140kgs | Capacidade: ref. de 35kg por processo de 30 a 50 mnts | Capacidade: congelamento de 25kg por processo
 de 50 min a 1:30h

Opcionais: Bandejas inox 600 x 400mm

**Imagens meramente ilustrativas. Imagens e informações sujeitas a alterações sem aviso prévio.*

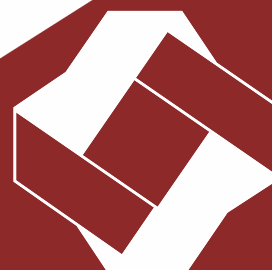

Ultra Congeladores

UCM 50K

**C Ó D
UCM50K**



Especificações

Refrigeração: Ar forçado (Frost Free), ecológico e econômico. | Temperatura: -30 a -35C | Degelo: Auto/manual | Controlador: digital
Revestimento Interno e Externo: aço inox 430 | Portas: Cegas | Cantoneiras: cap. para 20 bandejas 600 x 400mm (não incluso)
Rodízios giratórios | Isolamento térmico em poliuretano/eps

Medidas: Frente 850mm · Profundidade 1600mm · Altura 2200mm | Consumo: 3700 W/dia | Tensão: 220v mono e tri |
Peso Líquido: 190kgs | Capacidade: ref. de 80kg por processo de 30 a 50 mnts | Capacidade: congelamento de 50kg por processo de 50 min a 1:30h

Opcionais: Bandejas inox 600 x 400mm

**Imagens meramente ilustrativas. Imagens e informações sujeitas a alterações sem aviso prévio.*

Walk-in Cooler

Walk-in Coolers sob medida

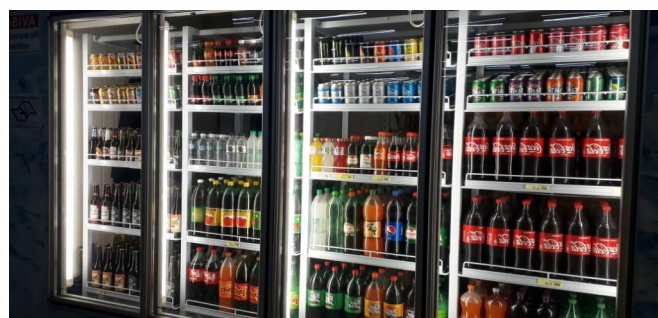
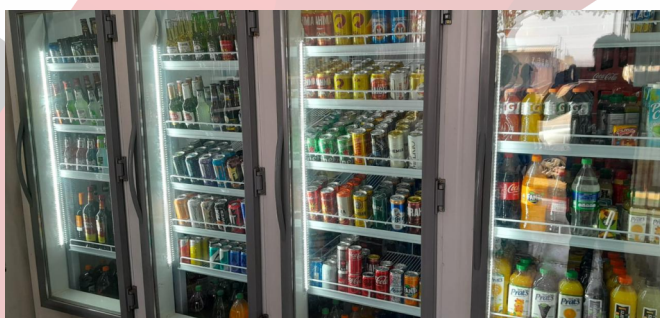
C Ó D
?????

Especificações

Walk-in Cooler é uma câmara frigorífica com portas expositoras de vidros duplos que é utilizada para diferentes finalidades. Tanto para a armazenagem e exposição dos produtos sob temperatura controlada, quanto para o auto-atendimento e a rápida reposição do produto dentro de um ambiente refrigerado. Suas portas de vidro possuem uma área de excelente exposição, prateleiras reguláveis e iluminação interna. Walk-in Cooler pode ser confeccionado de acordo com o produto a ser armazenado: refrigerantes, cervejas, congelados, frios e laticínios. O processo de abastecimento das prateleiras é feito por uma porta lateral da câmara que dá acesso ao interior do Walk-in Cooler. Desta forma, os produtos ficam armazenados e estocados em um ambiente totalmente refrigerado na temperatura ideal para consumo.



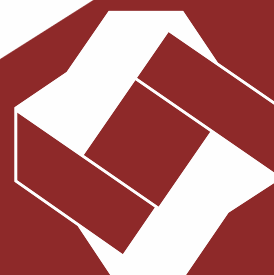

**Imagens meramente ilustrativas. Imagens e informações sujeitas a alterações sem aviso prévio.*





**OBRIGADO PELA
PREFERÊNCIA :)**

Contato **SAC**

-  (31) 3281-5047 - (31) 98487-7372
-  mr.inoxbh@gmail.com
-  www.refrigeracaomisterinox.com.br
-  Av. Elias Antônio Issa, 713 - Letícia
Belo Horizonte-MG - CEP: 31570-010